

limite_Gaeta

Classificazione agronomica dei suoli

- 1 - Suoli che presentano pochissimi fattori limitanti il loro uso e che sono quindi utilizzabili per tutte le colture
- 2 - Suoli che presentano moderate limitazioni che richiedono una opportuna scelta delle colture e/o moderate pratiche conservative
- 3 - Suoli che presentano severe limitazioni, tali da ridurre la scelta delle colture e da richiedere speciali pratiche conservative
- 4 - Suoli che presentano limitazioni molto severe, tali da ridurre drasticamente la scelta delle colture e da richiedere accurate pratiche di coltivazione
- 5 - Suoli che pur non mostrando fenomeni di erosione, presentano tuttavia altre limitazioni difficilmente eliminabili tali da restringere l'uso al pascolo o alla forestazione o come habitat naturale
- 6 - Suoli che presentano limitazioni severe, tali da renderli inadatti alla coltivazione e da restringere l'uso, seppur con qualche ostacolo, al pascolo, alla forestazione o come habitat naturale
- 7 - Suoli che presentano limitazioni severissime, tali da mostrare difficoltà anche per l'uso silvo pastorale
- 8 - Suoli che presentano limitazioni tali da precludere qualsiasi uso agro-silvo-pastorale e che, pertanto, possono venire adibiti a fini creativi, estetici, naturalistici, o come zona di raccolta delle acque. In questa classe rientrano anche zone calanchive e gli affioramenti di roccia
- NC

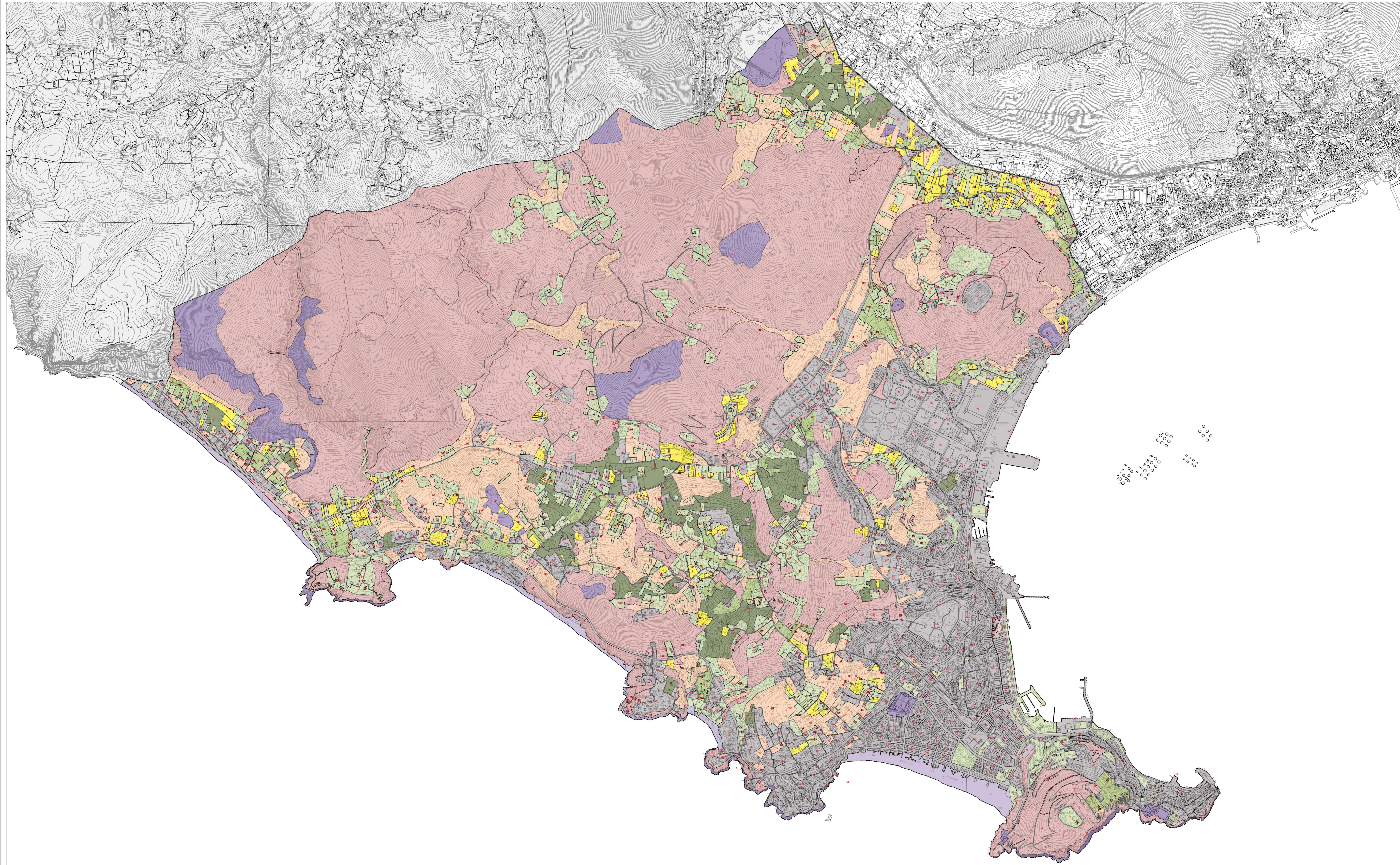

PRG 2017 **COMUNE DI GAETA**

Variante Piano Regolatore Generale (PRG)
Legge Regionale n. 72/1975 e n. 38/1989

E.3 CARTA DELLA CLASSIFICAZIONE AGRONOMICA

Data: 10.04.2017
approvazione ottobre 2017

QUADRO CONOSCITIVO
Sezione E
Studi agronomici e forestali
(indagine vegetazionale)

TAV. **E.3**
rapp. 1:10.000

Prof. Arch. Stefano Stanghellini
Arch. Francesco Nigro

engineering D.R.E.A.M.

Sindaco
Corrado Milano

Assessore all'urbanistica
Luigi COCCIONE

Segretario generale
Dott. Luigi FELICONE

Direttore dipartimento di Riqualificazione Urbana
Arch. Roberto GIURATI

U.O. Pianificazione territoriale
R.U.P. Arch. Lilla Maria FELLICIA

Adottato con D.C.C. n. _____ del _____ del _____
Approvato con D.G.R. n. _____ del _____

Progettisti
Responsabile coordinatore
Uff. Raffaello GERAMITA

Coordinamento tecnico
Prof. Arch. Stefano STANGHELLINI
Prof. Arch. Daniele RALLO

Coordinamento operativo
S.T. e Pianificazione urbanistica
Uff. Lilla Maria FELLICIA

Arch. Roberto PAROTTO
Uff. Fabio VANIN

Esperti specializzati
Servizio di urbanistica e dell'architettura
Prof. Arch. Dineh TICCONI

Professione e valutazione ambientale
Ing. Elvira LONBENTHAL
Dott. Sc. Arn. Luca POLTRAN

Dott. Sc. Arn. Luca POLTRAN
Dott. Sc. Arn. Luca POLTRAN
Ing. Franco DI BIANCO
Dott. Geol. Leonardo MARZETTI
Ass. Agr. agronomo, forestale e vegetazionale
Dott. Agr. Fabio TURICOLI
Dott. Agr. Lorenzo MINI

Legenda